

如何预订?

01. 选择循环巴士商品

02. 预约及咨询

A/B/C 路线 www.hanatouritc.com
+82-2-398-6614

D 路线 toursomeplace.com
+82-10-6354-7963

E/F/G 路线 plusplanner.kr
+82-2-2238-2895

H/I 路线 www.travelday.kr
+82-70-4818-1914

J/K/L 路线 www.ktourstory.com
+82-2-2038-0840

03. 订单确认后请提前10分钟到达上车点

确认抵用券

将通过短信或邮件发送订单 ▶ 乘坐巴士





京畿道EG循环巴士是什么？

本巴士是从首尔出发的
外国人专用循环巴士商品！
可轻松便利体验拥有多彩魅力的京畿道旅游胜地，
请自由挑选价格合理并且别具特色的
京畿道独有观光路线吧。
强烈推荐拥有丰富体验和看点的
EG循环巴士~！

CONTENTS

- A/B/C 路线 04
- D 路线 07
- E/F/ 路线 08
- H/I 路线 11
- J/K/L 路线 13
- 咨询与指南 16



A

路线

📄 价格 1,110CNY(含午餐)

🕒 运营时间 08:00~17:30

📅 运行 每周二

👤 出发人数 最少10名

🚌 >>> 出发

会贤站
🕒 08:00



DMZ和平缆车&瞭望台&临津阁公园
🕒 09:30~11:00



午餐(当地餐)
🕒 12:20~13:20



乌头山统一眺望台
🕒 11:20~12:00



JSA观光(检查身份证-观看JVC视频)
🕒 14:30~16:00

到达 >>>

会贤站
🕒 17:30

📄 价格 581CNY(含午餐)

🕒 运营时间 12:30~21:00

📅 运行 每周四

👤 出发人数 最少4名

B

路线

🚌 >>> 出发

会贤站
🕒 12:30

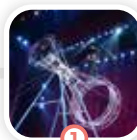

东春马戏团
🕒 14:00~15:30

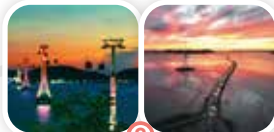

屿海浪济扶岛海上缆车
🕒 16:00~18:00

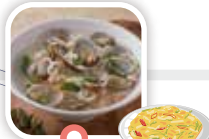
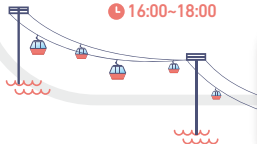

晚餐(刀削面&葱饼)
🕒 18:10~19:10

到达 >>>

会贤站
🕒 21:00



DMZ和平缆车&瞭望台&临津阁公园
连接国内最早的民统线区间的DMZ和平缆车总长度为850m。运营26个客舱。



午餐(当地餐)



乌头山统一眺望台
在这里可以理解南北分裂的悲剧现实,可以说是统一教育的场所。



JSA观光 (自由之家/军事停战委员会会议室/共同纪念植树场所-张明基士兵纪念碑)
JSA是朝鲜半岛紧张与和平的象征,位于非军事区(DMZ)内。板门店位于联合国和北朝鲜军队确保的共同警备区(JSA)内。



东春马戏团
这是具有98年历史和传统的国内首次杂技表演。



屿海浪济扶岛海上缆车
这是连接前谷港和济扶岛的海上缆车,可以乘坐缆车跨越大海。



晚餐(刀削面&葱饼)

🏷️ 料金 338CNY(不含午餐)

📅 运行 每周三

🕒 运营时间 09:00~18:00

👤 出发人数 最少4名

🚌 >>> 出发

会贤站
🕒 09:00

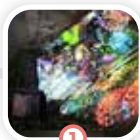

1
光明洞窟
🕒 10:20-12:00



3
光明传统市场
🕒 15:00-16:00



2
光明宜家家居&乐天折扣购物中心
(不含午餐)
🕒 12:20-14:30

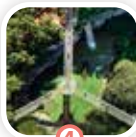

4
道德山吊桥
🕒 16:20-17:00

到达 >>>

会贤站
🕒 18:00



1

光明洞窟
韩国最优秀的洞窟主题公园光明洞窟是在曾经用于采取金、银、铜等矿产的矿山中融入文化与艺术的元素后所构建的一座充满神秘感的空间。



3

光明传统市场
光明传统市场拥有350多家商店，是京畿道三大传统市场中最有名的市场。



4

道德山吊桥
当你沿着道德山森林小路行走时，你会穿过一座Y型吊桥，它连接着人工瀑布和远足径。

2

**光明宜家家居&乐天折扣购物中心
(不含午餐)**
光明宜家家居是世界上第二大商场，与乐天奥特莱斯相连，成为购物者的热门目的地。



🏷️ 价格 390CNY (不含午餐)

📅 运行 周五/周六/周日

🕒 运营时间 10:00~21:00

👤 出发人数 最少5名

* 即将在6月和9月举行
* 服务信息可能会有变化，所以请查看网站的更新。

🚌 >>> 出发

弘大入口站
🕒 10:00

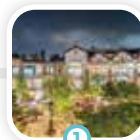

1
始兴名牌折扣购物中心(新世界)
🕒 11:30-13:30

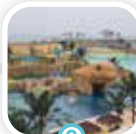

2
始兴 WAVEPARK
🕒 14:00-17:00

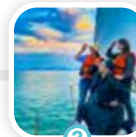

3
华城正谷港夕阳游艇之旅
🕒 18:30-19:30

到达 >>>

弘大入口站
🕒 21:00



1

始兴名牌折扣购物中心(新世界)
它也被称为 "Shinsia"，是始兴名牌折扣购物中心的缩写。它是一个连接仁川市松岛国际城和京畿道西海岸的购物综合体。



2

始兴 WAVEPARK
始兴 WAVEPARK 是亚洲第一个冲浪公园。它是在龟岛周围约166,000平方米的土地上建造的人工冲浪区，拥有世界上最大的人工海滩和冲浪池。



3

华城正谷港夕阳游艇之旅
贞谷港拥有西海岸最大的游艇码头，你可以随时享受在 "白布和风" 上航行的体验。

🚌 价格 235CNY (不包含午餐)

🕒 运营时间 10:50~19:40

🗓️ 运行 周六 / 周日

👤 出发人数 最少4名

🚌 >>> 出发

弘大入口站

🕒 10:50

建国大学站

🕒 11:20



富川韩屋体验村
🕒 12:30-13:30



韩国漫画博物馆
🕒 15:10-16:10



富川韩屋体验村
🕒 14:00-15:00



艺术地堡B39
🕒 16:30-17:50

🚌 到达 >>>

建国大学站

🕒 19:00

弘大入口站

🕒 19:40

🚌 价格 412CNY (不包含午餐)

🕒 运营时间 10:00~19:40

🗓️ 运行 周六 / 周日

👤 出发人数 最少4名

🚌 >>> 出发

弘大入口站

🕒 10:00

建国大学站

🕒 10:40



始兴名牌折扣购物中心(新世界)
🕒 12:00-13:30

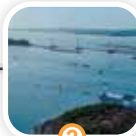

屿海廊缆车
🕒 14:30-16:00



Yulam温泉 or Grand Coteau Winery
🕒 16:40-18:00



🚌 到达 >>>

建国大学站

🕒 19:00

弘大入口站

🕒 19:40



富川韩屋体验村

一个吃街头小吃并与当地人交流的地方。沉浸在各种各样的街头食品中。



富川韩屋体验村

与首尔的韩屋不同，富川提供了一个更安逸、更平静的体验。



韩国漫画博物馆

一个专门介绍韩国漫画历史和现状的博物馆。你不需要懂韩语就可以享受这个乐趣满满的博物馆。



艺术地堡B39

一个可以看到韩国艺术发展情况的地方。各个时间段都有可以欣赏的展览。



始兴名牌折扣购物中心(新世界)

这家奥特莱斯以优惠的价格提供各种各样的奢侈品。咖啡馆、餐厅和儿童游乐场使这里成为一个吃喝玩乐的好地方。



屿海廊缆车

它是韩国最长的海上缆车，在海上行驶2.12km，连接贞谷港和捷布多岛。它是一个新的地标，结合了自然和人，捕捉到了捷布多岛的独特特征和美丽。



Yulam温泉

你可以体验韩式桑拿，温泉水即使在冬天也不会结冰。



Grand Coteau Winery

这个酒厂用暴露在海风中的葡萄生产葡萄酒，并提供各种体验和酒厂参观。

🚌 价格 235CNY (不包含午餐)

📅 运行 周六 / 周日

🕒 运营时间 10:40~19:00

👤 出发人数 最少4名

🚌 >>> 出发

弘大入口站

🕒 10:40

建国大学站

🕒 11:20



1 金浦Ravenice

🕒 12:00~13:30



2 金浦国际雕刻公园

🕒 14:00~15:10



3 爱妓峰平和生态公园

🕒 15:30~17:20

到达 >>> 🚌

建国大学站

🕒 18:30

弘大入口站

🕒 19:00



1 金浦Ravenice

灵感来自于Venice水城。

它的两边是沿河的各种小商店和餐馆。



2 金浦国际雕刻公园

金浦国际雕塑公园是一个雕塑主题公园，位于朝韩两国交界处的金浦市，通过世界知名雕塑家的作品传达和平与团结的信息。



3 爱妓峰和平生态公园

爱妓峰和平生态公园包括以和平、生态和未来为主题的和平与生态展览中心，并提供朝鲜最短视角的观景台。

🚌 价格 350CNY (含午餐)

📅 运行 周六

🕒 运营时间 08:20~17:00

👤 出发人数 最少5名

🚌 >>> 出发

明洞站

🕒 08:20



1 凤翎寺住宿

🕒 09:30~11:30

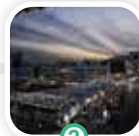

2 水原南门市场(午餐)

🕒 12:00~13:00



3 华城行宫

🕒 13:00~15:30

到达 >>> 🚌

明洞站

🕒 17:00



1 凤翎寺住宿

它是水原市最古老的传统寺庙，已被指定为有形文化遗产，保存着高丽时代的佛像和帧画，以及一棵800年历史的桧树。



2 水原南门市场(午餐)

南门市场成立于朝鲜时代，拥有220年的传统，是一个全球性的市场，你可以通过名为国王市场之旅的三部分体验来享受各种韩国美食。



3 华城行宫

水原华城坐落在水原市中心规模在韩国行宫中居首位景色优美，完好的保存了200年前城墙的主体。

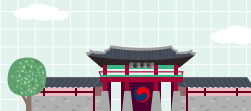

价格 350CNY (含午餐)

运营时间 08:20~17:00

运行 周日

出发人数 最少5名

>>> 出发

明洞站
⌚ 08:20

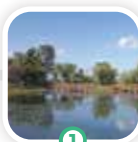

1
野餐花园
⌚ 10:00~11:30



2
新里米粉(午餐)
⌚ 12:00~13:00

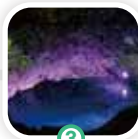

3
光明洞窟
⌚ 13:00~15:00

到达 >>>

明洞站
⌚ 17:00



1
野餐花园
微笑和微风的花园，大自然的家园。



2
新里米粉(午餐)
用平泽米做的美味菜肴



3
光明洞窟
韩国最好的洞穴主题公园，是在日本殖民时期为掠夺资源而开发的，后来实现废矿的奇迹并成为旅游景点。

价格 433CNY (不包含午餐)

运营时间 08:20~19:20

运行 周三

出发人数 最少1名

>>> 出发

弘大入口站
⌚ 08:20

南山Yejiang公交换乘停车场
⌚ 09:00

东大门历史文化公园站
⌚ 09:10



1
韩国民俗村
⌚ 10:30~13:30



2
水原华城
⌚ 14:30~16:00



3
水原南门市场
⌚ 16:10~17:10

到达 >>>

东大门历史文化公园站
⌚ 18:40

南山Yejiang公交换乘停车场
⌚ 18:50

弘大入口站
⌚ 19:20



1
韩国民俗村
韩国民俗村是位于京畿道龙仁市的一个露天博物馆。它展示了朝鲜王朝后期的韩国传统生活和文化。该博物馆是一个深受当地和国际游客欢迎的旅游目的地，可以体验韩国传统文化和历史。



2
水原华城
水原华城要塞是位于韩国水原的联合国教科文组织UNESCO世界遗产。它由正祖大帝于18世纪末建造，是一个堡垒和宫殿群。城墙横跨近6km，点缀着四个城门和几个瞭望塔。



3
水原南门市场
水原南门市场是位于韩国水原的一个传统市场。该市场的历史可以追溯到朝鲜王朝，是该国最大和最古老的市场之一。

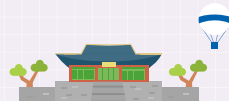

🏷️ 价格 530CNY(不包含午餐)

📅 运行 周日

🕒 运营时间 08:20~17:50

👤 出发人数 最少1名

🚌 >>> 出发

弘大入口站

⌚ 08:20

南山Yejiang公交换乘停车场

⌚ 09:00

东大门历史文化公园站

⌚ 09:10

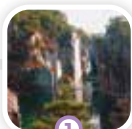

1 抱川艺术谷

⌚ 10:20 ~ 12:20



2 香草岛乐园

⌚ 12:50 ~ 14:20



3 体验农场(草莓/苹果)

⌚ 14:50 ~ 15:50

到达 >>> 🚌

东大门历史文化公园站

⌚ 17:00

南山Yejiang公交换乘停车场

⌚ 17:10

弘大入口站

⌚ 17:50



1

抱川艺术谷

沿着抱川艺术谷宁静地散步，在安静的公园里放松心情。欣赏迷人的风景，在被巨空灵的悬崖包围的清澈的湖面上短暂休息一下。



2

香草岛乐园

香草岛乐园具有非常浪漫的气氛和美丽的风景。与你的爱人一起创造珍贵的时刻吧!



3

体验农场(草莓/苹果)

在草莓园采摘新鲜甜美的韩国草莓！在农场里享受采摘苹果的体验，品尝新鲜的有机苹果汁和面包。

🏷️ 价格 450CNY(不包含午餐)

📅 运行 周四

🕒 运营时间 08:20~17:50

👤 出发人数 最少1名

🚌 >>> 出发

弘大入口站

⌚ 08:20

南山Yejiang公交换乘停车场

⌚ 09:00

东大门历史文化公园站

⌚ 09:10



1

杨平羊群牧场

⌚ 10:40 ~ 12:10

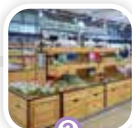

3

杨西农协会 本地食品市场

⌚ 14:30 ~ 15:00

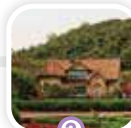

2

The Green

⌚ 12:30 ~ 14:00



4

两水里

⌚ 15:10 ~ 16:40

到达 >>> 🚌

东大门历史文化公园站

⌚ 17:00

南山Yejiang公交换乘停车场

⌚ 17:10

弘大入口站

⌚ 17:50



1

杨平羊群牧场

杨平羊群牧场是位于韩国京畿道杨平市的一个热门旅游景点。牧场上栖息着大量的羊，游客们可以享受各种活动和体验。



2

The Green

The Green植物园是一个可以在美丽的花园中享受自然的地方，位于京畿道的杨平市。多年来，它因拍摄许多韩剧和电视广告而闻名。



3

杨西农协会 本地食品市场

在杨平当地市场，你可以看到并购买直接由杨平种植的环保食品。



4

两水里

两水里是位于韩国京畿道杨平市的一个风景区。它是南北两河交汇的地方，创造了一个如画般的风景。



A/B/C 路线咨询及指南

Hanatour ITC

+82-2-398-6614

hanaitc_cs@hanatour.com

www.hanatouritc.com

Weekdays 09:00 ~ 18:00



出发地点 会賢駅7番出口

首尔市中区会贤洞一街
会贤站7号出口新世界免税店前

D 路线咨询及指南

ONENONLY

+82-10-6354-7963

info@onenonlytour.com

toursomeplace.com

Weekdays 09:00 ~ 17:00



出发地点 弘大入口站4号出口

弘大入口站3号出口(2号线, 机场铁路)
CU便利店前



E/F/G 路线咨询及指南

plus PLANNER

+82-2-2238-2895

outing@plusplanner.kr

plusplanner.kr

Weekdays 10:00 ~ 17:00



出发地点 弘大入口站3号出口

首尔麻浦区杨花路183
弘大入口站3号出口OLIVE YOUNG前



出发地点 建国大学站5号出口

首尔广津区紫阳洞
建国大学入口站5号出口乐天百货店前

H/I 路线咨询及指南

PREMIUM PASS INTERNATIONAL

+82-70-4818-1914

jkim@tothepp.com

www.travelday.kr

Weekdays 08:20 ~ 17:00



出发地点 明洞站1号出口

地铁明洞站(4号线)1号出口韩国电力公司前





J/K/L 路线咨询及指南



+82-2-2038-0840

ktourstory@gmail.com

www.ktourstory.com

Weekdays 07:00 ~ 22:00



出发地点 弘大入口站4号出口

首尔特别市麻浦区杨花路188
弘大入口站4号出口前AK百货店



出发地点 明洞站1号出口

首尔市中区艺场洞10号
明洞站1号出口南山Yejiang 公交换乘停车场



出发地点 东大门历史文化公园站10号出口

首尔特别市中区乙支路276
东大门历史文化公园站10号出口前apM PLACE



开心地享受京畿道EG旅游巴士

1. 请旅游开始最少3天前预约。
2. 包含各旅游景点门票。
3. 确认好各路线上车地点后,请准时集合。
4. 韩国人仅限有外国人同行时,可乘坐。

